メガ・CD専用
MEGA CD
戦国伝承
せんごくでんしょう
1 PLAYER
Sammy

MEGA-CDディスクは、
メガ・CD専用のゲームソフトです。

（普通のCDプレイヤーでは使用しないでください。）

ゲームを始める前に

①コントロールパッドのスタートボタンを押すと、右の画面に変わります。

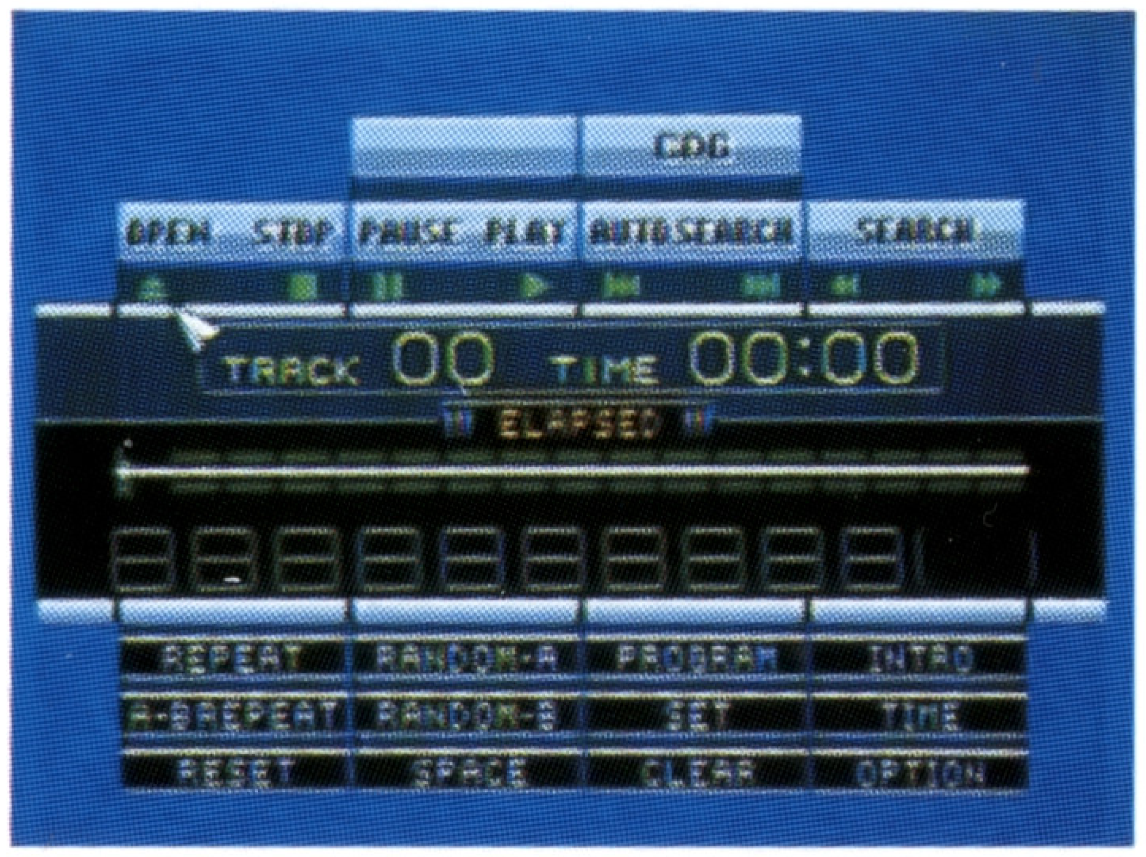

②方向ボタンでカーソル（➘）を動かして「OPEN」を選び、Cボタンを押します。
③MEGA-CDのトレイが開きます。同時に画面の表示が「OPEN」から「CLOSE」に変わります。
④トレイのくぼみに合わせて、レーベル面（ゲームタイトルなどが印刷されている面）が上になるように、MEGA-CDディスクをセットしてください。
⑤カーソルを動かして「CLOSE」を選び、Cボタンを押すと、トレイが閉まり、「CD-ROM」の表示が出ます。
⑥カーソルを「CD-ROM」に合わせ、Cボタンを押すと、ゲーム画面に変わります。

セット時の注意

①MEGA-CDとメガドライブが正しく接続されていますか？
②MEGA-CDとメガドライブそれぞれのACアダプタが差し込んでありますか？
③メガドライブ本体からゲームカートリッジが抜いてありますか？

①〜③を確認したら、メガドライブ本体のパワースイッチをONにしてください。右の画面が表示されます。

★MEGA-CD本体の取扱説明書もあわせてご覧ください。

★このディスクを無断で複製することおよび賃貸業に使用することを禁じます。

CONTENTS

5.……………………ゲームの立ち上げ
6.……………………ゲーム概要
7.……………………操作説明
8.……………………オプション画面の説明
9.……………………ゲーム画面の説明
10.……………………㊙テクニック
11.……………………アイテム説明
13.……………………登場人物紹介

「これより四百年の年満つる時、再び乱世の時代が甦らん……」

戦国の世、野望半ばにして討たれた阿修羅の如き君主が残した最後の予言。

時の流れに消えいる事なく、誰にともなく語り継がれた言葉は四百年の年月を重ねた。

そして……

ワシントン上空に突如として現われた『魔境城』。時空の歪みは怨霊達を過去から甦らせ、

かつての野望が再び渦巻き始めたのだ。

予言は現実となった……。だが、ここに選ばれた二人の若者がいた。

予言を受け継いだ人々が、阿修羅の復活を阻止せんとして、かの地へ送り込んだのだ。

亡霊の完全復活を阻止できるのは特殊な戦闘能力を身につけた戦士しかいない。

選ばれた二名の超戦士は、廃墟と化した街を駆け抜ける。

運命に従い予言を葬り去るために。捕らわれた正義の魂を解き放つために……。

ゲームの立ち上げ

スタートボタンを押す。

1. ゲームスタートを選ぶ。
2. スタートボタンを押す。

1. キャラクターを選ぶ。
2. スタートボタンで決定。

→ ゲームスタート

ゲーム概要

1人プレイ専用・継続プレイ可能の、アクションタイプのゲームです。操作するキャラクターの人数設定（オプションモード画面の項参照）で、各キャラクターの持っているライフゲージが0になるとゲームオーバーとなります。

ライフゲージに注意

プレイヤーは現代のキャラクターという設定ですが、対する敵キャラクターは戦国時代の武将などです。過去の亡霊が現代へ復活しようとしている野望を阻止することが、このゲームの目的です。

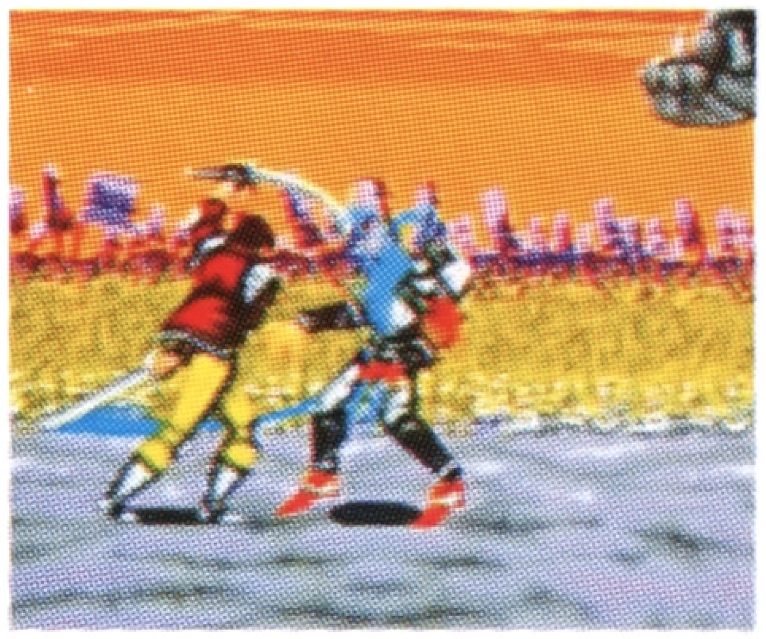

プレイヤーの継続プレーについて

主人公が死んでしまっても、コンティニューカウントが出ている間にスタートボタンを押せばその場から復活できます。

コンティニューは6回まで可能です。

操作説明

スタートボタン

ポーズ　ゲーム開始

方向ボタン

主人公の移動・攻撃
方向・キャラクター
の選択の決定。

Cボタン

ジャンプ

Bボタン

＊攻撃の際に押しっ
ぱなしにすると、
溜技が出来ます。

Aボタン

異世界のキャラクタ
ー呼び出し及び、そ
の解除。

キャラクターチェンジの方法

異世界のキャラクターを救出すると、『チェンジOK』という表示が画面に出ます。この時に、Aボタンで異世界のキャラクターを呼び出し、方向ボタンで選択後、Bボタンで決定してください。もう一度Aボタンを押すとキャラクターチェンジは解除されます。

オプションモード

ゲームスタート時にオプションモードを選ぶと、プレイヤーの人数や各ボタンの配置等を任意に選ぶことができます。

オプション画面の説明

①LEVEL
(ゲームの難易度)

②PLAYER
(プレイヤー数)

③CONTROL
(操作ボタン)

①ゲームの難易度設定を色々と変更することができます。

EASY (初心者向け)一番簡単なモードです。 **NORMAL** (中級者向け)初期設定です。

HARD (上級者向け)一番難しいモードです。

②ゲームのプレイヤー数を、３人から５人まで変更できます。

③ゲーム中のコントロール設定です。コントロールは全部で４種類の変更が可能です。

ゲーム画面の説明

チェンジ可能表示

異世界に幽閉されているキャラクターを一人でも仲間にすることにより、表示が出ます。

異世界のキャラクターにチェンジすると同時にカウントダウンが始まり、タイムアップによってチェンジしたキャラクターは再び異世界に幽閉され、主人公は元の姿にもどります。チェンジしたキャラクターのまま死んでしまうと、元の主人公の姿でゲームは再開されます。タイムアップにならない限り、異世界のキャラクターは何度でも呼び出すことができます。チェンジキャラクターを使用しないでいると、徐々にカウントが回復してゆきます。面クリアしても主人公の体力及びチェンジキャラクターのタイムは回復しません。

㊙テクニック

武器を持たない時にCボタンを押したままにして、素早くBボタンを押すと、キックができます。（武器を持っている時はキックできません）刀等を持っている敵に対して、間合いが届かない場合等に有効です。

主人公が素手の時、刀を持った侍の攻撃にタイミングよく合わせて攻撃すると、両手で相手の刀をはさみ取り、刀による攻撃を防ぐことができます。

アイテム説明

パワーアップ

主人公と、異世界のキャラクターは、敵を倒した時に出現するエネルギー球で行います。パワーアップは一定の時間有効です。

エネルギー球	主人公	サムライ	忍犬	ニンジャ
赤	名刀「暁(あかつき)」	南の念砲発射	破の気砲発射(破邪念)	手裏剣
青	名刀「双牙(そうが)」	無阿の念砲発射	斬の気砲発射(斬切波)	手裏剣・魔切光
紫	洋剣「シリウス」	弥陀仏の念砲発射	双牙念砲	手裏剣・梵天写光

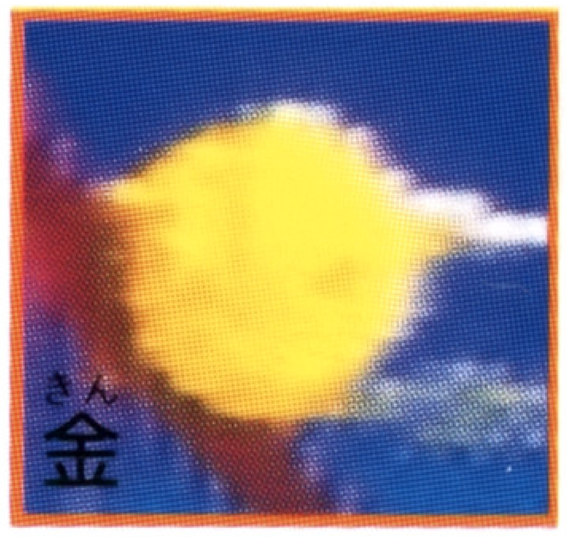

金

一定時間、より強力な攻撃ができます。(スペシャルパワー)

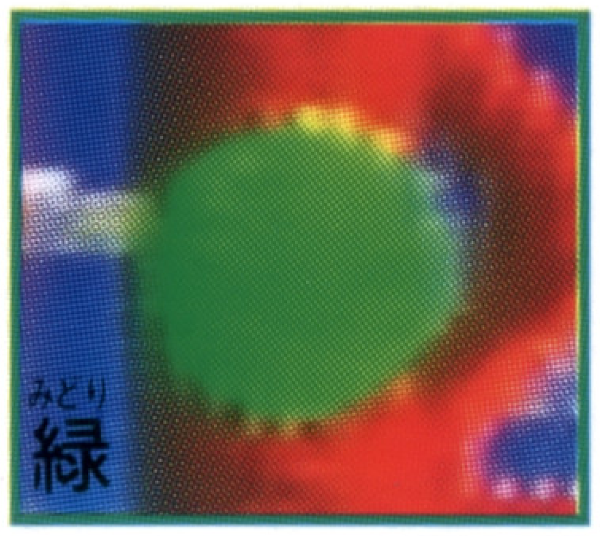

緑

10個集めることで、ライフゲージが1ゲージ回復します。通常世界・異世界どちらでも取ることが出来ます。

アイテム説明

異世界の仲間たち

異世界にいる不思議な仲間によっても、パワーアップしたり、体力が回復したりします。彼らの助けを借りてピンチを脱出してください。

異世界の老人(仙人王 武術を司る仙人。彼を救うことで力を借りることができる。)異世界で敵を倒すと、老人が現れることがあります。彼を助けると、一定時間気砲の力を授かります。

女神パミュラ(遠い世界に封印されてしまった生命を司る女神。彼女を救う事により、体力の回復が行われる。)異世界では女神パミュラが現れます。彼女が主人公と重なることで、ライフゲージが４ゲージ回復します。

異世界の老人

女神パミュラ

登場人物紹介

主人公A

東洋人の血を受け継いだ容姿をしている。Bタイプにくらべて動きが機敏。あまり感情を表に出さないタイプ。好きな言葉「努力」。

主人公B

生粋のアメリカ人。力が強く、前に突き進むタイプ。Aタイプとは逆に自分の感情には正直なヤツ。好きな言葉「義理と人情」。

サムライ

剣術の達人。アイテムで刀の能力が上がる。

忍　犬

アイテムにより、様々な攻撃ができる。溜攻撃が出来るのが強み。

ニンジャ

忍術は勿論、アイテムの使用で色々な飛び道具が使える。

登場人物(敵のキャラクター)

青い爪

君主お抱えの忍者一族。素手、手裏剣などの攻撃を仕掛けてくる。

闇大将血汐

武人。刀や背中の矢羽根を投げる。

霧曼邪楼

元山賊。回転して近づいてくるので要注意。

狛　犬

魔除けが本来の役割にもかかわらず、魔の手先となっている。時々気砲を発射する。

MEGA-CDディスク使用上のご注意

●キズつけないで
ディスクにキズをつけないよう、扱いには注意してください。また、ディスクを曲げたりセンター孔を大きくしないでください。

●文字を書いてはダメ
レーベル面に文字を書いたり、シールなどをはらないでください。

●保管場所に注意して
プレイ後は元のケースに入れ、高温・高湿のところを避けて保管してください。

●ゲームで遊ぶときは
ゲームで遊ぶときは、部屋を明るくし、なるべくテレビ画面から離れてください。また、健康のため、1時間ごとに10〜20分の休憩をとり、疲れているときや睡眠不足でのプレイは避けてください。

●汚れを拭くときは
レンズクリーニングなどに使うやわらかい布で、中心部から外周部に向かって放射状に軽く拭き取ってください。なお、シンナーやベンジンなどは使わないでください。

●●●健康上のご注意●●●
ごくまれに強い光の刺激や点滅、テレビ画面などを見ていて、一時的に筋肉のけいれん・意識の喪失等の症状を起こす人がいます。こうした経験のある方は、ゲームで遊ぶ前に必ず医師と相談してください。また、ゲーム中にこのような症状が起きたときは、すぐにゲームをやめ、医師の診察を受けてください。

MEGA-CDディスクは、メガ-CD専用のゲームソフトです。普通のCDプレイヤーで使用すると、ヘッドホンやスピーカーなどを破損する恐れがありますので、絶対に使用しないでください。

メガドライブをプロジェクションテレビ(スクリーン投影方式のテレビ)に接続すると、残像光量による画面焼けが生じる可能性があるため、接続しないでください。

★このディスクを無断で複製することおよび賃貸業に使用することを禁じます。

★MEGA-CD本体の取扱説明書もあわせてご覧ください。

戦国伝承

せんごくてんしょう

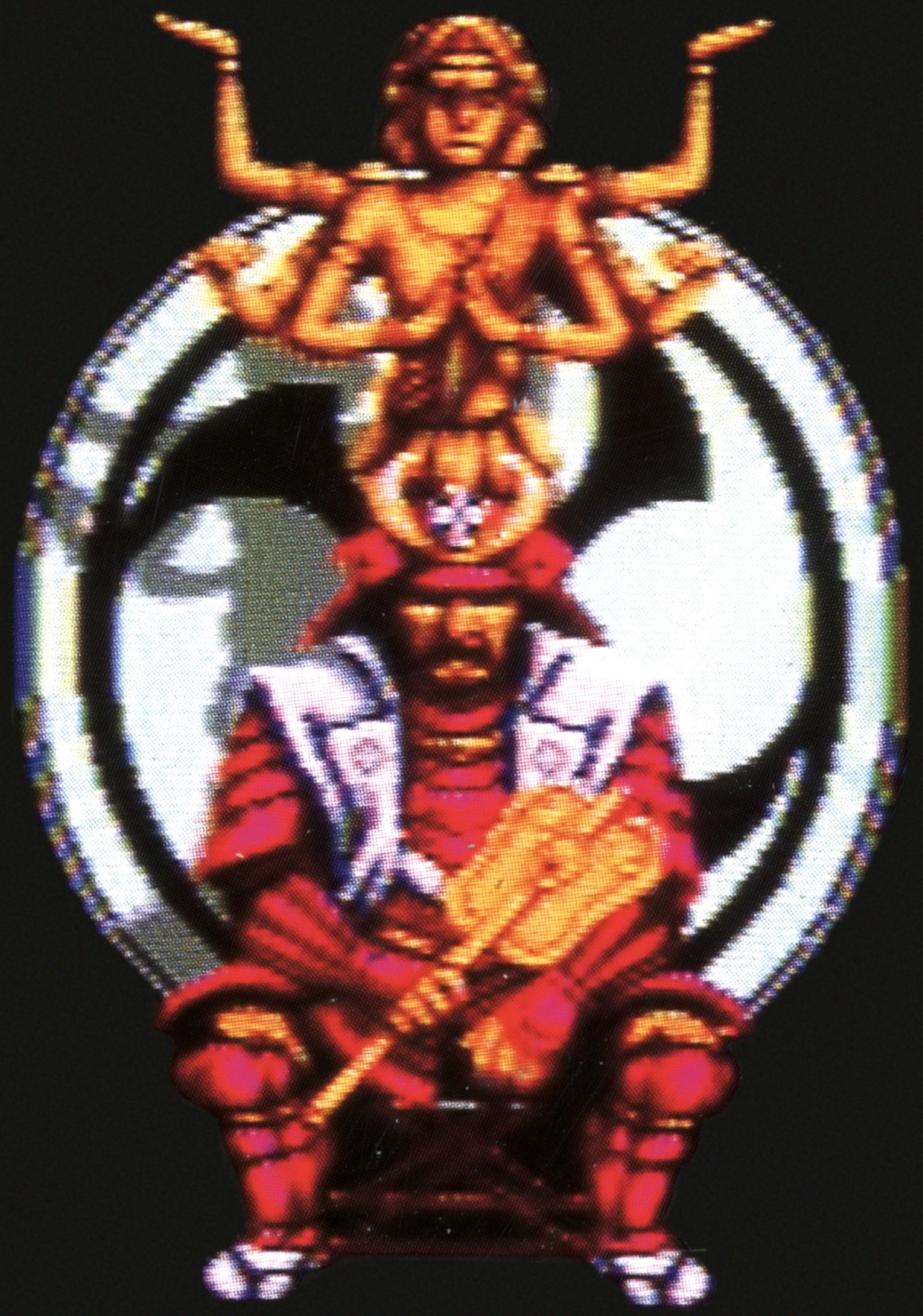

サミー工業株式会社
〒170 東京都豊島区東池袋2-23-2
TEL.03−5950−3760

サミー

この商品は㈱セガ・エンタープライゼスがSEGA MEGA CD専用のソフトウェアとして、自社の登録商標 SEGA の使用を許諾したものです。

Patents: U.S. Nos. 4,442,486/4,454,594/4,462,076; Europe No. 80244; Canada No. 1,183,276;
Hong Kong No. 88-4302; Singapore No. 88-155; Japan No. 82-205605 (Pending)

T-24034

©SAMMY 1993 ©1991 SNK CORP.